

面積表 (㎡)				
敷地面積				19,000.000
建築面積	①-⑤+A	2,140.250	②	13,4225
延床面積	3,465.1925		③	13,4225
申請建物		校舎棟	70㎡未満棟	既存建物
1 階	①-⑤	2,038.500	③	13,4225
2 階	⑪-⑰-⑱-⑲-⑳-㉑	1,414.455		⑦-⑱
塔屋	⑳	12,2375		
計	3,465.1925		13,4225	994,9969
屋内体育館				計
				1,075.800
				3,229.4725
				1,142.1969
				4,620.8119

面積計算式				
①	48,500 × 35,500	1,721,750	⑬	21,200 × 1.7
②	22,000 × 7,500	165,000	⑭	(1,000 × 1,000) - (1,000 × 1,000 × 3.14 ÷ 4)
③	9,750 × 11,000	107,250	⑮	(1,000 × 1,000) - (1,000 × 1,000 × 3.14 ÷ 4)
④	18,500 × 2,000	37,000	⑯	(1,000 × 1,000) - (1,000 × 1,000 × 3.14 ÷ 4)
⑤	2,500 × 3,000	7,500	⑰	8,500 × 7,000
⑥	5,500 × 3,000	16,500	⑱	24,500 × 7,000
⑦	22,000 × 39,000	858,000	⑲	22,350 × 3,390
⑧	3,000 × 900	2,700	⑳	5,680 × 5,390
⑨	16,500 × 7,000	115,500	㉑	5,680 × 5,390
⑩	12,500 × 1,000	12,500	㉒	4,450 × 2,750
⑪	48,500 × 28,500	1,382,250	㉓	2,950 × 4,550
⑫	17,200 × 9,500	163,400		
A	18,500 × 5,500	101,750	①	13,500 × 0,900
B	12,500 × 3,000	37,500	②	5,500 × 0,900
C	4,000 × 4,000	16,000		

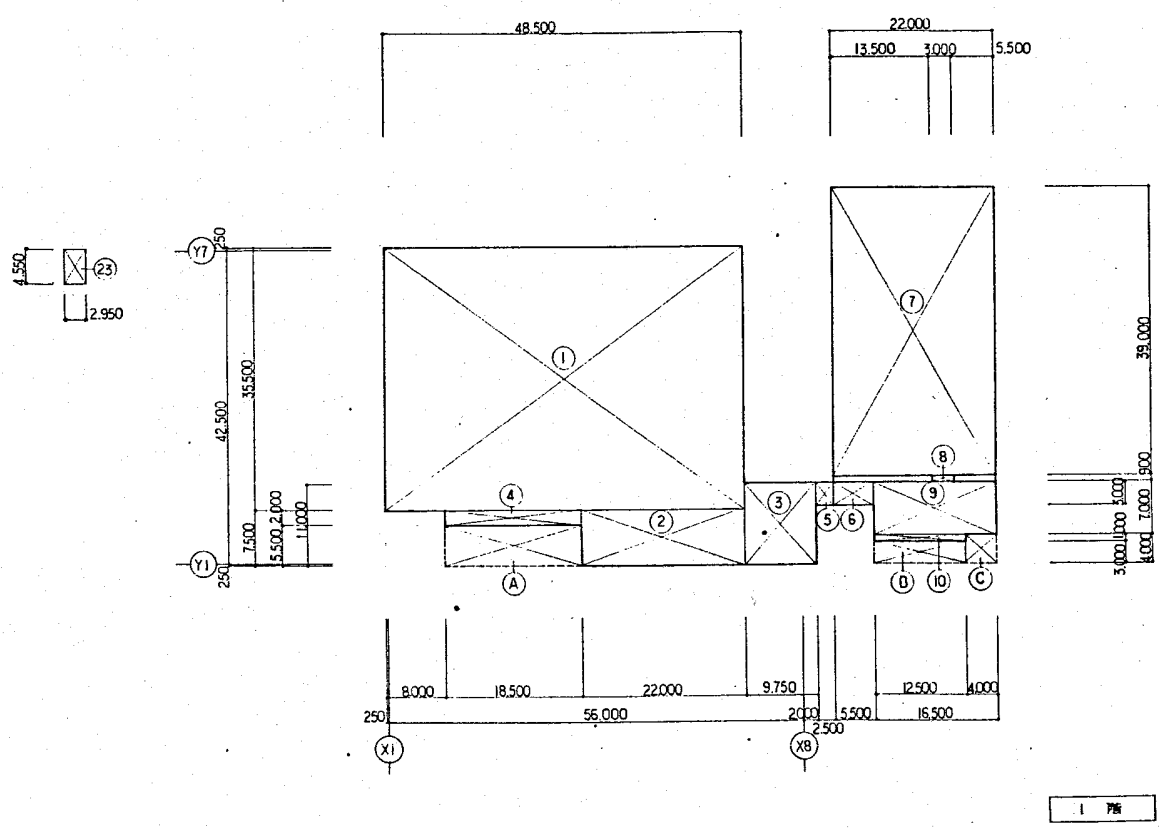

凡例			
	150	B	壁構
	150	K	床スラブ
		T	梁
		TD	柱
	65	DS	作業台 床スラブ
	100	N	床スラブ
		CD	200mm
		A	両巻柱
		SB	下足
		S	掃出し
		OHP	600mm径の開口部
		P	洗剤
		BE	ベンチ
		-I	面付壁面開口部 掃出し壁面開口部

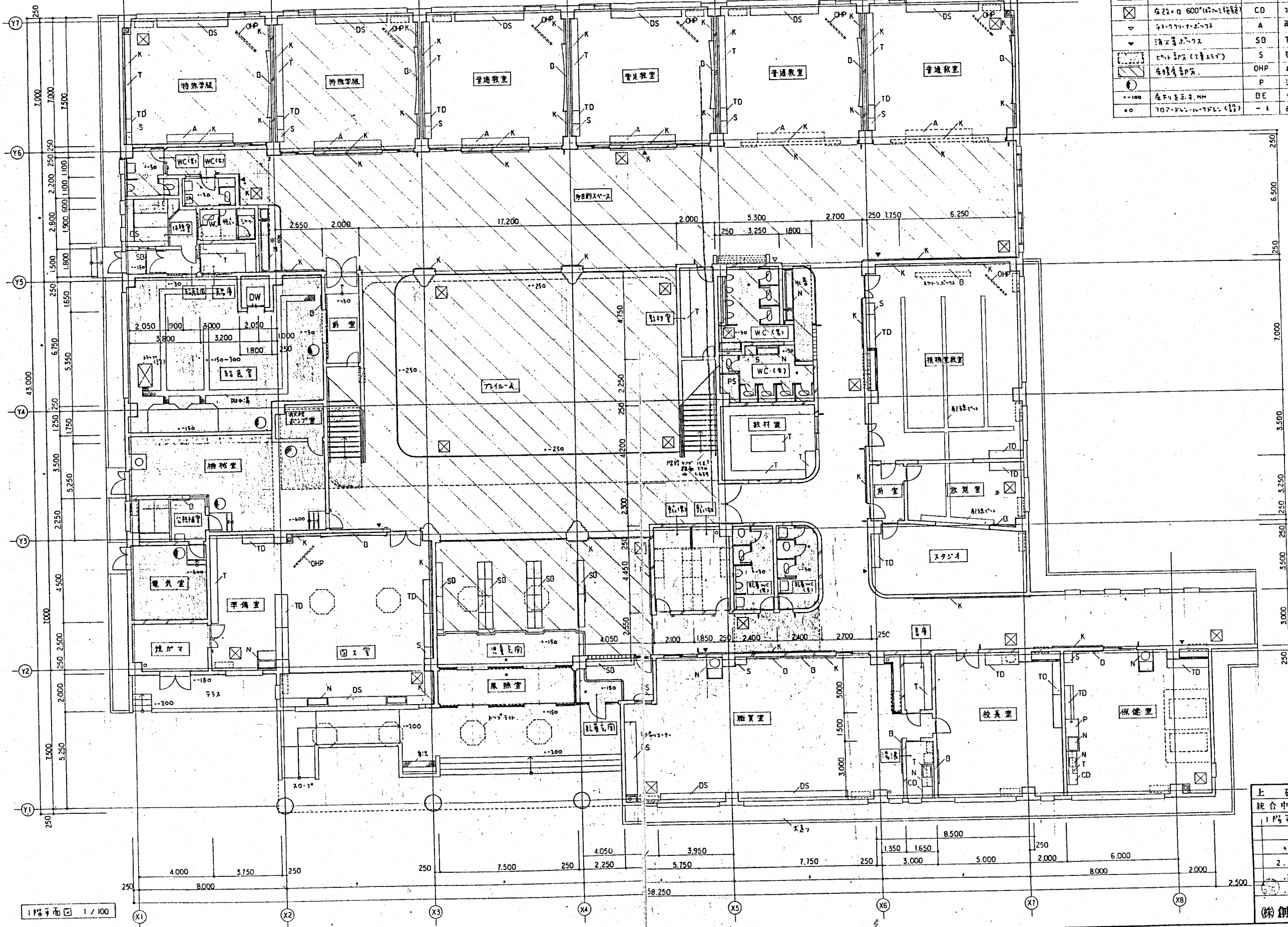

1階平面図 1/100

上砂川町立
統合中央小学校新築工事
1階平面図 1/100
2. (意)
5/57
03 614
昭和33年5月1日
株式会社 山本建設

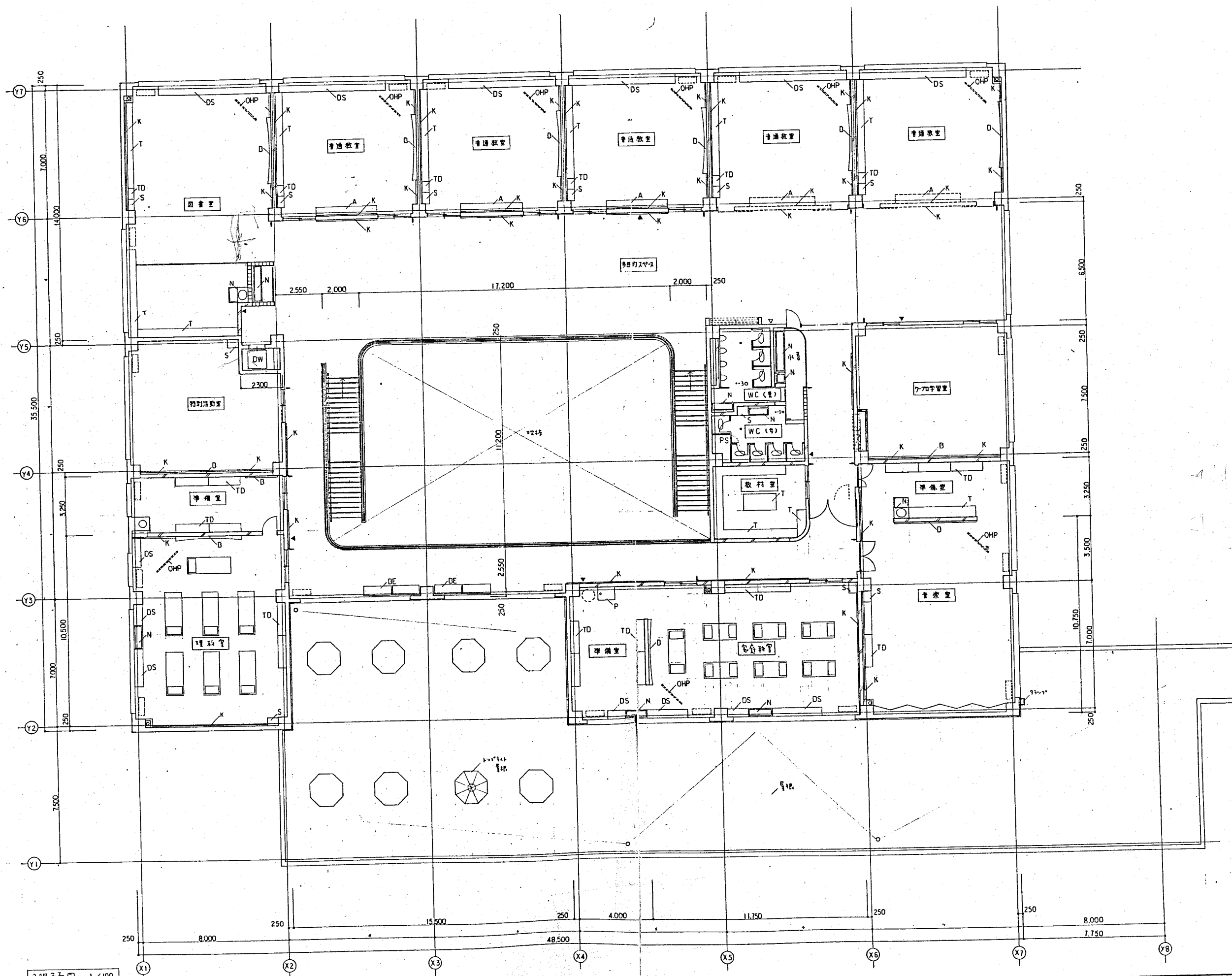

2階平面図 1/100

上砂川町立	
統合中央小学校新築工事	
2階平面図	1/100
2.	(意)
729	6/57
<small>03 614 〒100 東京都千代田区 1 麹町区 山本町</small>	
創建社	

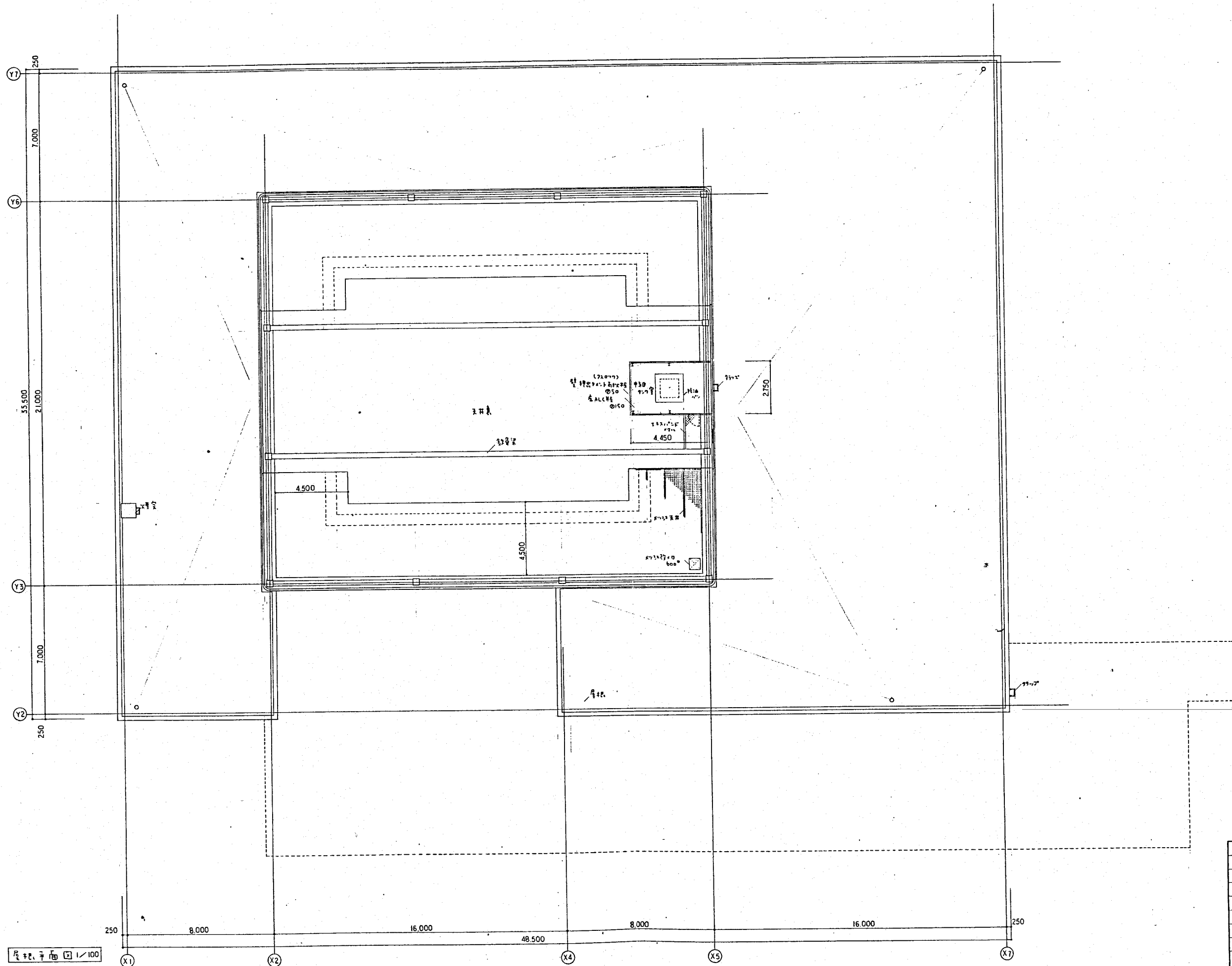

尺法平面図 1/100

上砂川町立	
統合中央小学校新築工事	
尺法平面図	1/100
	/
2.	(意)
.729	1/57
02 614 昭和 33 年 3 月 3 日 1 級建築士 山本 廣 司 （株）創建社	

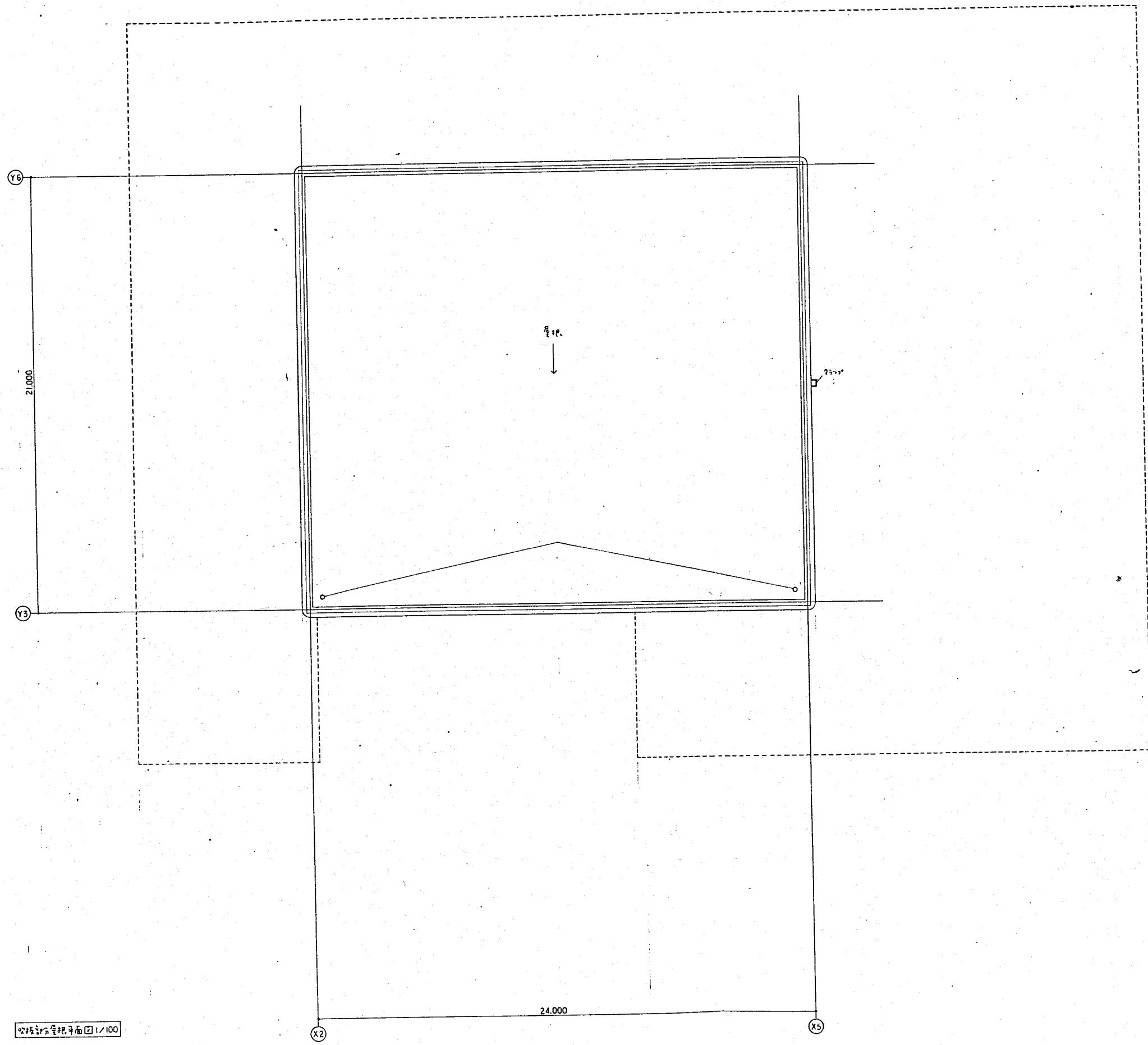

21,000

24,000

Y6

Y3

X2

X5

吹抜部分屋根平面図 1/100

上砂川町立	
統合中央小学校新築工事	
吹抜部分屋根平面図	1/100
	/
2.	(意)
.729	8/57
<small>07 014 登録第 33551 号 1級建築士 山本隆興</small>	
(株) 創建社	

外観仕様表			
A	合板張り	AEP	K 750mm 2100mm
D	合板張り	L	750mm 2100mm
C	合板張り	100mm	
D	合板張り	巾=200-225, 250	
E	合板張り		
F	合板張り		
G	理石成形合板張り	2100mm	
H	ガラス	600mm	
I	合板張り	2100mm	
J	ガラス	(電灯工事)	

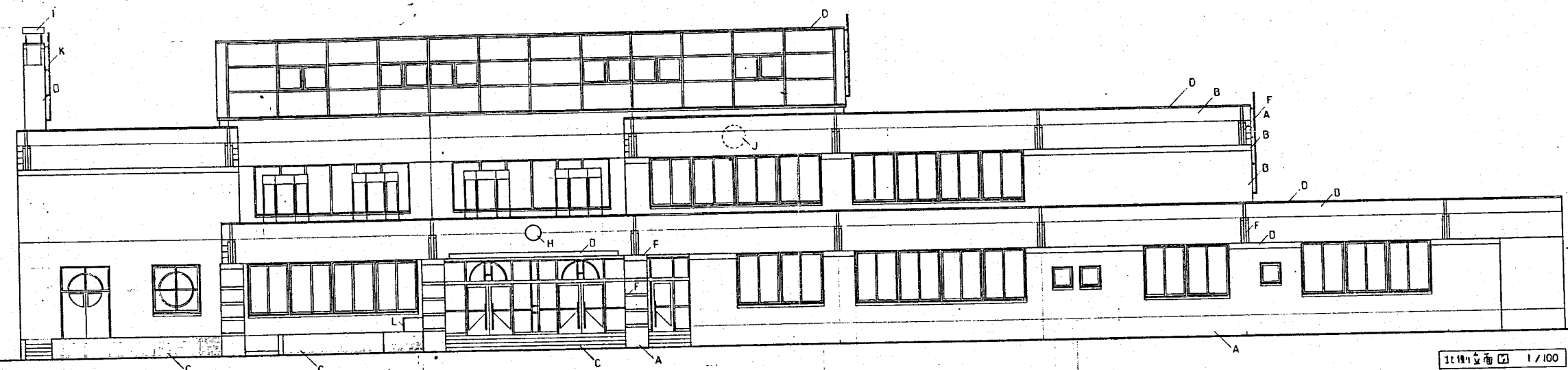

北側立面図 1/100

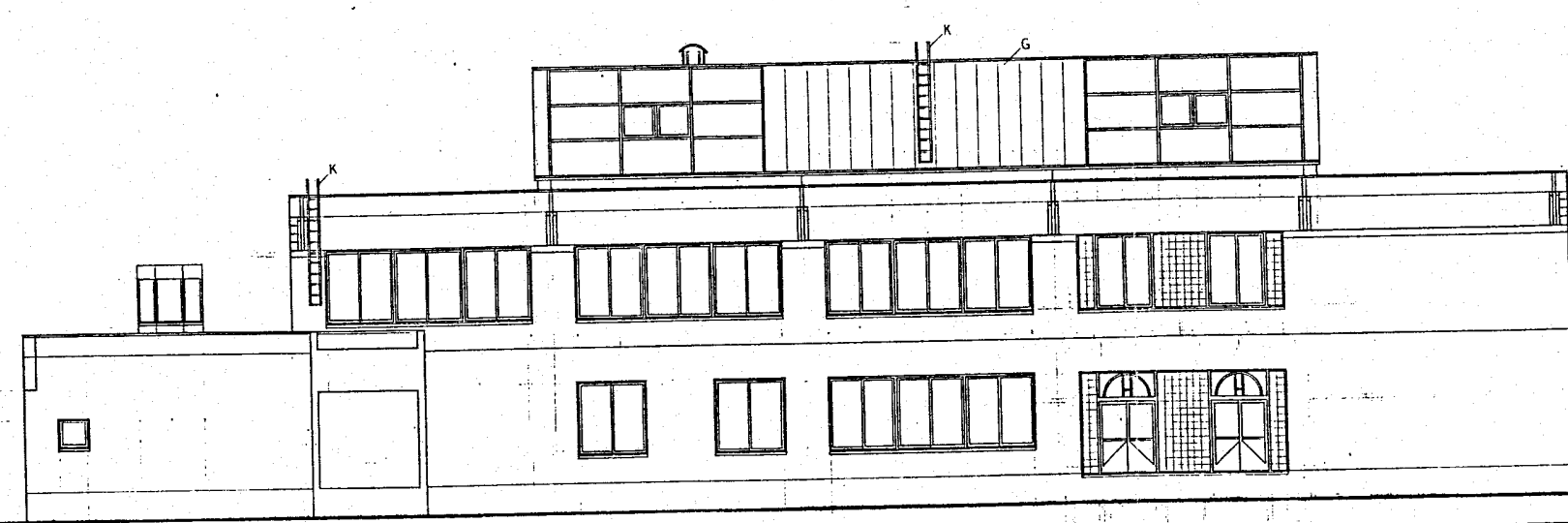

西側立面図 1/100

上砂川町立	
統合中央小学校新築工事	
立面図(1)	1/100
2.	(意)
729	9/57
1954 建築士 山本 勇 (株) 創建社	

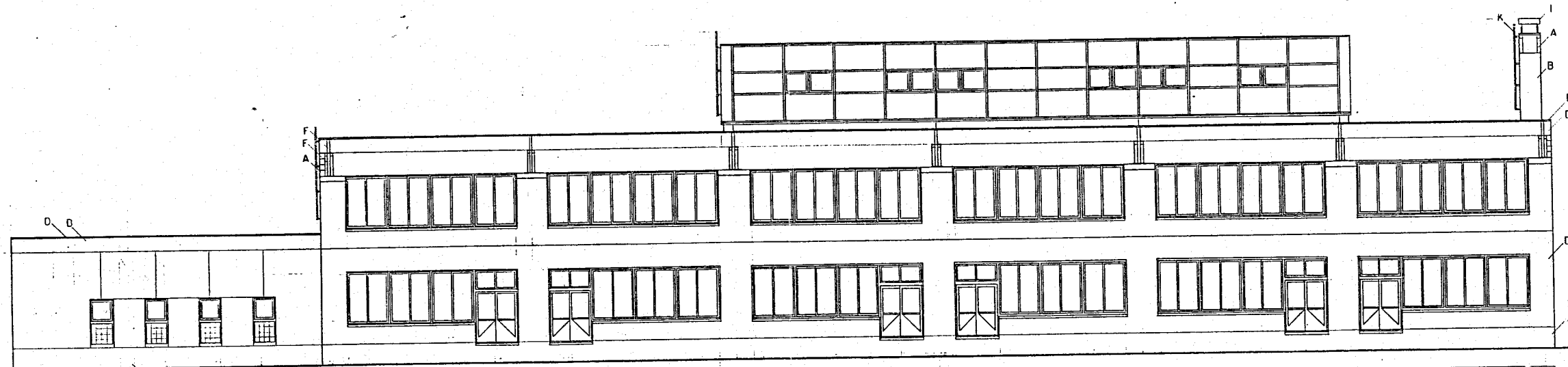

南側立面图 1/100

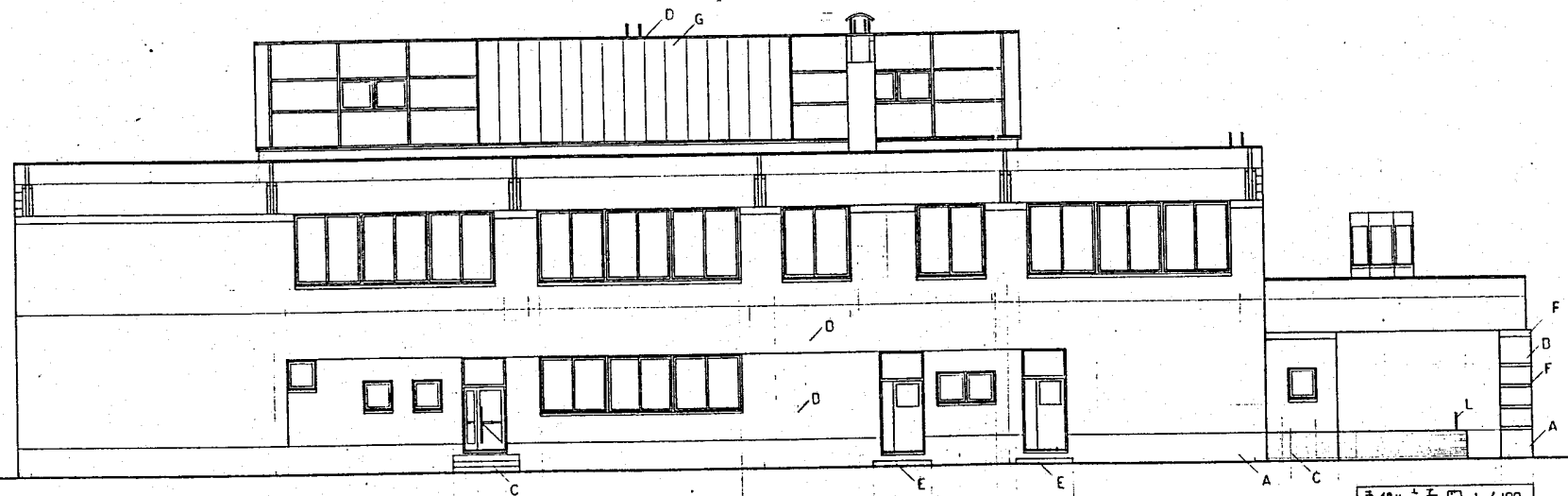

東側立面图 1/100

上砂川町立	
統合中央小学校新築工事	
立面图 (2)	1/100
	/
	/
2.	(意)
.729	10/57
02 614 昭和 33 年 5 月 1 日 株式会社 山本建設	